VALUE Business Planning
لدراسات الجدوى وخطط المشاريع

MEET

THE ANALYSIS TEAM

تعرف على فريق التحليل

CEO MANAGER:
Eng. Mohamed Baioumy

Mohamed Baioumy

2025

www.v-alue.com

VALUE Business Planning
لدراسات الجدوى وخطط المشاريع

الهيكل التنظيمي

VALUE
ORGANIZATIONAL STRUCTURE

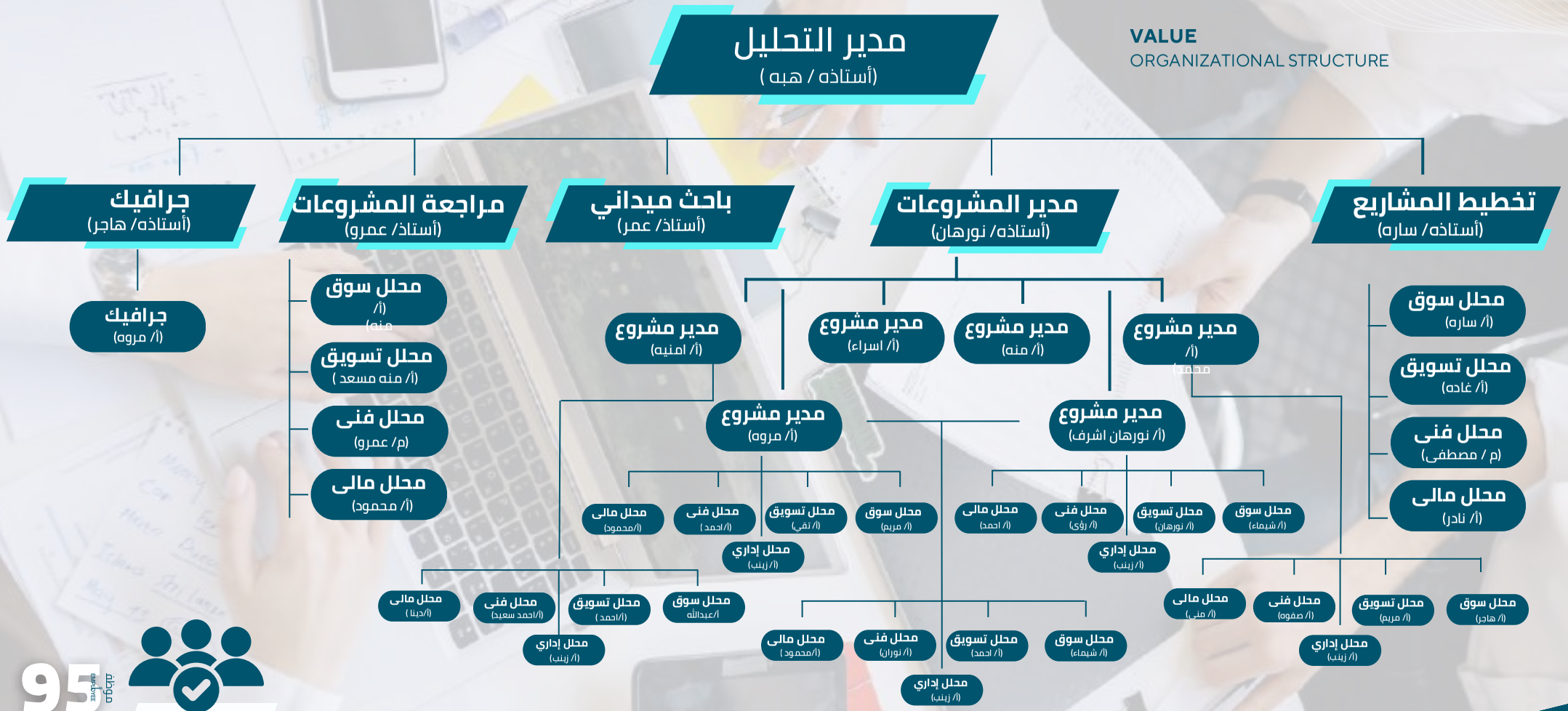

95 موظف
EMPLOYEE

عدد موظفي فاليو
NUMBER OF VALUE EMPLOYEES

VALUE Business Planning
لدراسات الجدوى وخطط المشاريع

MEET OUR Team

مراحل إعداد الدراسة

في شركة فاليو:

توثيق المتطلبات
تسجيل كافة المعلومات والمتطلبات التي تم تحديدها في الاجتماع ,لتكون مرجع لفريق العمل أثناء إعداد الدراسة.

إعداد تقرير الدراسة
إعداد تقرير متكامل يشمل جميع متطلبات المشروع وتحديد نطاق الدراسة وأهدافها الرئيسية.

اجتماع بداية الدراسة
يُعقد اجتماع تمهيدي بين فريق العمل والعميل لمناقشة تفاصيل المشروع, وتحديد الأهداف.

فريق تخطيط المشروعات
يبدأ فريق التخطيط بوضع الاستراتيجية العامة للدراسة, وتحديد المنهجية, والمصادر التي سيتم الاستناد بها في التحليل.

إعداد مخطط Story Board
تصميم الإطار التفصيلي للدراسة, وتقسيمها إلى محاور رئيسية تشمل السوق, التسويق, الجوانب المالية والفنية.

تنفيذ الدراسة
يبدأ الفريق التنفيذي في إعداد الدراسة, وجمع وتحليل البيانات الخاصة بالسوق, والمنافسين, والجوانب المالية والإدارية والفنية للمشروع.

مراجعة واعتماد الخطة
يتم تقديم الخطة الأولية إلى مدير المشروع لمراجعتها, والتأكد من تكامل جميع عناصرها, وضبط أي تعديلات قبل التنفيذ الفعلي.

البدء
يتم بدء العمل على الدراسة وفق الخطة المعتمدة, مع متابعة تقدم العمل لضمان تحقيق الأهداف .

تقديم المسودة الأولية
يتم إعداد المسودة الأولية للدراسة, وعرضها على الفريق المختص لمراجعتها, والتأكد من دقة جميع المعلومات المقدمة.

التعديلات النهائية
يتم تنفيذ التعديلات المطلوبة بناء على نتائج التدقيق والمراجعة, لضمان تقديم دراسة دقيقة وفق أعلى معايير الجودة.

التدقيق والمراجعة الشاملة
تخضع الدراسة للمراجعة الدقيقة من قبل خبراء في السوق, المالية, والتخطيط لضمان صحة البيانات وجودة التحليل.

فريق خدمة العملاء
يتم توفير دعم للعميل بعد استلام الدراسة, للإجابة عن استفساراته وتوضيح أي نقاط تتعلق بالمحتوى والتوصيات.

استلام الملفات الأصلية
كاملة للدراسة يشمل ما يلي (ملف pdf للدراسة - ملف Excel مرن ومجهز بالمعادلات والقوائم المالية قابل للتعديل في أي وقت من عمر المشروع).

المتابعة بعد استلام الدراسة
مع العميل كل ثلاث شهور لمدة سنة إذا كانت هناك حاجة لأي ملاحظات آخرى لتقديم الدعم.

الحصول على أي ملاحظات نهائية للدراسة
من العميل للعمل على تعديلها وارسال لينك إخر للدراسة على آخر وضع.

VALUE Business Planning
لدراسات الجدوى وخطط المشاريع

MEET OUR Team

هيكل قسم التحليل

لدى شركة فاليو لدراسات الجدوى

يضم قسم التحليل 3 مستويات ادارية

- قسم تخطيط المشاريع — Planning Team
- قسم العمليات — Operation Team
- قسم التدقيق والمراجعة — Audit Team

تتضمن 18 وظيفة

قسم تخطيط المشاريع — Planning Team

- مخطط سوق
- مخطط مالي
- مخطط فني

مدير المشروعات — project manager

- مدير المشروع
- محلل سوق
- محلل تسويق
- محلل فني
- محلل إداري
- محلل مالي
- جرافيك
- باحث ميداني

قسم التدقيق والمراجعة — Audit Team

- مدقق سوق
- مدقق مالي
- مدقق فنية

خدمة العملاء — Customer service

- اخصائي سوق
- اخصائي مالي
- اخصائي فني

قسم التخطيط للمشاريع

يقوم فريق التخطيط بوضع خطة متكاملة لكل مشروع.

تتضمن الخطة العناصر الأساسية التالية:

- **دراسة السوق المستهدف:**
  تحليل الفئات المستهدفة وتوجهات السوق لضمان ملاءمة المشروع.
- **الخطة التسويقية :**
  تحديد الميزانية التسويقية, والحملات الإعلانية, واختيار القنوات التسويقية المناسبة.
- **الدراسة الفنية:**
  التواصل مع الموردين, والحصول على عروض الأسعار, وتقييم الخيارات الفنية.
- **الخطة المالية:**
  تحديد رأس المال المطلوب, ووضع الهيكل المالي للمؤشرات الاقتصادية.

كما يتم تحديد المصادر والمراجع التي يمكن الاستعانة بها خلال إعداد الدراسة لضمان دقة البيانات والمعلومات.

قسم العمليات

مدير العمليات
Head Operation

مدرين المشاريع
Project Manager

مدير العمليات

مدير العمليات

يتولى مدير العمليات مسؤولية الإشراف على الفريق التنفيذي ومديري المشاريع, حيث يقوم باستلام الدراسات من الفريق المختص, وتوزيعها على مديري المشاريع المناسبين وفقًا لطبيعة كل دراسة.

مدرين المشاريع

مدير العمليات

بعد استلام الدراسات, يقوم مدير المشاريع بمراجعتها والتأكد من جودتها قبل إرسالها إلى الفريق التنفيذي لمباشرة تنفيذها.

يتكون الفريق التنفيذي من: 6 فرق

يضم كل فريق

- محلل سوق — Market Analyst
- محلل تسويق — Marketing Analyst
- مهندس فني — Technical Analyst
- محاسب مالي — Financial Analyst
- محلل اداري — Management Analyst
- باحث ميداني — Field Researcher

- مهندس مدني
- مهندس ميكانيكا
- مهندس معماري
- مبرمجين

فريق التدقيق و المراجعة Audit Team

يقوم فريق التدقيق والمراجعة بمراجعة كافة الدراسات لضمان جودتها ودقتها, ويتولى المهام التالية:

- استلام الدراسات من الفريق التنفيذي.
- مراجعة جميع أجزائها بدقة متناهية.
- تحديد الأخطاء وتصحيحها قبل الاعتماد.
- التحقق من صحة المصادر المستخدمة في الدراسة.
- مقارنة البيانات المعتمدة بالمصادر الرسمية المحددة مسبقًا من قبل فريق التخطيط.

فريق البحث الميداني

- إجراء مقابلات مع الفئات المستهدفة.
- تنفيذ استطلاعات للحصول على آراء العملاء المحتملين.
- زيارة المواقع المستهدفة لدراسة مدى ملاءمتها.
- تقييم المواقع وتحليل مدى مناسبتها للمشروع.
- تحليل المنافسين وتحديد نقاط القوة والضعف لديهم.
- إعداد التقارير المستندة إلى البيانات الميدانية.
- تحليل البيانات وتوثيقها بدقة لضمان موثوقيتها.

فريق الجرافيك

- استلام متطلبات العميل وفهم احتياجاته بدقة.
- إنشاء الهوية البصرية الخاصة بكل مشروع ودراسة بناءً على المتطلبات.
- تبسيط البيانات والمعلومات بصريًا لتسهيل فهمها.
- متابعة أحدث التطورات في مجال التصميم الجرافيكي.
- تطبيق التقنيات الحديثة في التصميم لضمان جودة وتميز المخرجات.